KONTAKTPOSTEN

Nr4/2009 **Medlemsblad for Møre og Romsdal Døveforening** **Årgang 39**

Møre og Romsdal Døveforening,
Storevågen 75, 6020 Ålesund.
Org. nr: 971 572 159
Teksttelefon 70 14 62 64
Vanlig telefon: 70 14 04 35
Telefaks: 70 15 41 69
E-post: **post@mrdf.no**
Hjemmeside: **www.mrdf.no**

Leder:
Vibeke O. Larsen
Skusethmarka 34
6006 Ålesund.
Teksttelefon:
SMS: 926 19 730

Deltidsansatte:
Daglig leder:
Leif Gunnar Kvernberg
SMS: 970 15 044

Velferdssekretær:
Elisabeth Kolvik
E-post: **velfsekr@mrdf.no**

Underavdelinger:
Ålesund Døves Aktivitetsklubb
Leder: Jo Arve Furland
Janbakkane
6230 Sykkylven
SMS: 906 91 312

Ålesund Døves Bridgeklubb
Leif Gunnar Kvernberg,
Myrdalsveien 16,
6011 Ålesund.
SMS: 970 15 044

Romsdal Døvblittseksjon
Leder: Bjørg Halås,
Torbjørnsvei 5,
6429 Molde
Teksttelefon: 71 25 34 42

Grupper/Utvalg:

Seniorgruppa
Leder: Lorents Ness
Røsslyngveien 2 C,
6011 Ålesund.
Teksttelefon: 70 14 31 84

Andre:
Døves Menighet
Leder: Lorents Ness,
Røsslyngveien 2 C,
6011 Ålesund.
Teksttelefon: 70 14 31 84

Her ser vi yngste deltaker på stevnet i Askvoll.
Synes bildet var så fint at det fortjener å komme på 1. siden av medlemsbladet vårt.
Jenta heter Isa Leonora og er datter til Veronica Voldsund Troland og Bjarte Troland
Hun har besteforeldre fra Fosnavåg så er vel litt møring i henne da :)

Julebord

blir denne gang på Døvesenteret lørdag 12. desember kl. 19.00.

Priser: Medlemmer kr. 350
Ikkemedlemmer kr. 450

Det blir som vanlig servert julemiddag og dessert.
Til dere i Nordmøre/Romsdal så har vi tilskuddsordning for overnatting.

Påmelding innen 1. desember.
Send mail, faks, brev eller ttlf til kontoret. Adresser finner dere på 1. side av Kontaktposten.
Det henger også oppslag på Døvesenteret.
Det blir salg av drikke.
Mer informasjon får dere ved å kontakte daglig leder Leif Gunnar.

Menighetsrådsvalg 13. september 2009 i Døves Menighet i Møre.

Valg ble foretatt i Volsdalen kirke.
17 med stemmerett var til stede var til stede.
Det ble innlevert 3 forhåndsstemmer.
Tellekorps besto av Leif Gunnar Kvernberg med Lorents Ness og Karstein Ramsvik som vitner.
Opptelling ga følgende resultat:

Lorents Palmar Ness	29 stemmer
Tone Borghild Rørvik Elvenes	27 stemmer
Marit Sølvi Holte	26 stemmer
Johannes Hagebø	26 stemmer
Stine Richardsen Liaset	24 stemmer
Erling Arne Fylling	20 stemmer
Karstein Rune Ramsvik	15 stemmer
Magne Gaustad	9 stemmer
Solveig Petra Olsen	9 stemmer
Viggo Stein Elvenes	7 stemmer
Inge Hallbjørn Heen	5 stemmer
Sissel Margot Pedersen	1 stemme

Som en ser av stemmetall så var det veldig jevnt blant de 6 som sto øverst på listen.

De har ikke hatt møte og valgt leder enda.

Styret består av de 6 første på listen.

Euroepan Deafgolf Challenge ih Hohwacht/Germany

Vi var 5 gutter fra Norge som spilte golf. Jeg reiste med fly ned til Oslo for å treffe 4 andre døve golfspiller. (David,Marco,Ola og Ole) Vi dro med bil og båtferge til Hohwacht
Vi trente for å bli kjent med banen der. Banen var hardt, like hard som asfalt. Fordi det ikke har regnet på flere uker ble banen hardt. Jeg var ikke vant til å spille på hard bane. så jeg spilte veldig dårlig (heldigvis bare trening ☺). Fredag: ca 36 deltakere meldte seg på turnering. (6 damer inkl.) 7 land deltok. SOL og varmt ca 22 c. Jeg spilte sammen med 2 Tyskere i 1 runde på 18 Hull da spilte jeg veldig bra og etter det dro vi til hotellet og på hotellet var det sauna,solseng og svømmebasseng så det var godt å slappe av. Etterpå dro vi ut for å spise middag sammen med andre døve og det var god sosialsamvær.Lørdag: ny dag sol og varmt ca 25 C men banen var like hardt som stein som i går UFFA ☹ Da jeg , og 2 tyskere spilte i 2 runde på 18 Hull, spilte vi bra .
Etter at vi spilte og hvilte ca 1 time så dro vi til Kiel for å rekke Båt-ferge til Gøteborg. Vi dro kl 1630. vi fikk ikke vite hva resultatet var etter spillet. vi spiste på båten. dagen etter var vi kommet til Gøteborg, kjørte vi videre til Oslo og jeg fløy hjem til Ålesund på kvelden. Endelig fikk eg vite hva resultat.

Stableford Netto HCP 20,1 - 30,0
1. Dieter, Beckenbauer-Wenig GBF Munich 77 **poeng**
2. Arne, Karlsnes Norway 68 poeng

VELFERDSSEKRETÆREN

GOD HELSE MIDLER - ”Sammen for fysisk aktivitet”

Velferdssekretærens søknad om midler til seniorgruppa har gitt resultater.
De fikk et tilskudd på kr 5000.- til innkjøp av utstyr til friluftsaktiviteter for 2009.
Møre og Romsdal fylke, ved kulturdirektøren fordeler disse midlene ut til mange av sine søkere.
Dette utstyret kommer godt med på alle turene som seniorgruppa har, og alle er velkommen å bli med på trimturene til fjells og rundt diverse vann og på andre fine turstier. Utstyret er lagret på Døvesenteret.
Det er også mulig å søke om GOD HELSE midler neste år.

HUSK: Velferdssekretæren kan komme på hjemmebesøk i hele fylket. ☺
Besøkstjenesten er åpen for alle døve som trenger besøk.
Selv om stillingen som velferdssekretær ikke er større en 37 % så rekker jeg over en del av behovet.
Det er bare å si fra så kommer jeg en tur.

TEGNSPRÅK KAFEEN PÅ MOLDE var siste gang tirsdag 6. Oktober.
Da ble det bestemt å ikke fortsette med treffene. De få som var til stede mener tilbudet om ”Åpen kirke” som døvepresten har i Domkirka en gang månedlig er nok i Molde regionen.

REGN HVER DAG ?

Er det noen som hadde planlagt å male hus eller gjerde på ettersommeren og høsten ?
Umulig å gjøre det i år. Nå er det bare å finne fram innesyslene.
Fordeler med mye regn ? ja, luften blir veldig klar og ren å puste inn, og fri for statisk elektrisitet, ikke noe støv som virvles opp. Men ikke så bra for de som har revmatisme.
Vits: Gud sa da han skapte vestlandet; perfekt, jeg skal vaske det hver dag. Og slik ble det…

SENIORGRUPPA skal ha julebord med julemiddag på Døvesenteret onsdag 2. desember.
Da døveforeningen har sitt julebord samme sted 12. desember besluttet seniorgruppa å endre datoen fra 9. til 2. desember.
Daglig leder har sagt seg villig til å stå for matlagingen og andre hjelper til så dette skal bli en trivelig avslutning på året.
Det blir servering av tradisjonell julemat med pinnekjøtt og alt tilbehør som vi bruker.
Vi vil komme tilbake senere med mer informasjon om påmelding og klokkeslett når det nærmer seg.

Noen som visste at vår daglig leder har fått en tunell oppkalt etter seg?
Ikke han heller, og den ligger utenfor Førde mot Askvoll. :)

Tusen takk for oppmerksomheten til vårt bryllup.
Hilsen Kirsti og Tore

Fritidsklubben på tur til Finnøy.

2-4 oktober drog 13 barna og 11 voksne til Finnøy og vi ankomst til et hyggelig sted, som heter Havstuene. Rommene ser fint ut og det gir bra plass. Været var ikke så spesielt bra og der regnet hele helgen. Lørdag drog vi til badelandet ?Håp i havet?, som ligger noe få meter fra hotellet. Vi ble der fra kl. 11 til 16, flest barna syntes at det var gøy å leke med rutsjebanen med tidtaking og vannet ved bassangen var varm og perfekt. 4 menn har lagt en konkurranse om tiden, Jo Arve klarte med 03.03 sek.
Noen barn stod ved kaia og fisket, dessverre var fiskene ikke så store. Om kvelden nøt vi med god mat og barna nøt med mat og is. Søndag rakk vi å leke litt med stol-lek, ?politi og mord? før hjemreisen kalte. Stort sett var vi veldig fornøyd med hotellet, mat, badelandet for små og stor. Bortsett fra været.
Litt nytt fra fritidsklubben: Helle takket for halvt år å være med i fritidsklubben og nå overtar Tove G. Iversen ved varm stol og jeg ønsker henne lykke til.
Tiltaket er blitt gjennomført med tilskudd fra Tubfrim og Frifond. Vi takker så mye!

Søndag 22.november

er det **gudstjeneste i Bergmo kirke, kl.11.** Her vil jeg medvirke med lokal prest. Etterpå samles vi til middag på en av byens kafeer, og dette kommer vi tilbake til med mer informasjon (tekst-tv, m.m.). Her betaler dere selv middagen, men Døves menighet spanderer desserten.

Hilsen

Odd Erling

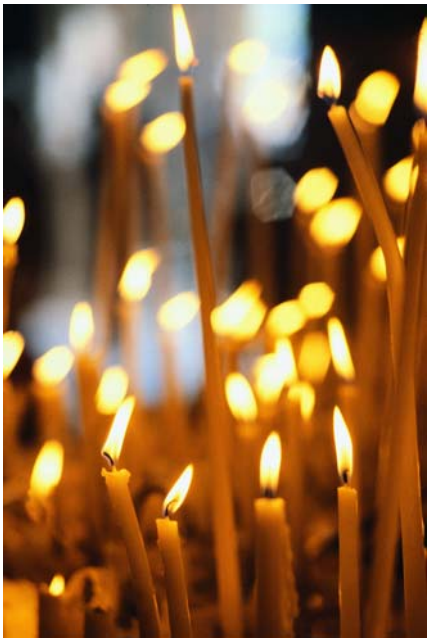

ÅPEN KIRKE

Det ble gjennomført Åpen kirke i Molde domkirke tirsdag 13. oktober.
Lorents, leder i Døves Menighet, forteller at det ble en hyggelig kveld.
12 deltakere var med.

NY GIV/LANDSRÅD

Fredag 30 . oktober reiser leder Vibeke, nestleder Erlend og daglig leder Leif Gunnar til Oslo for å delta på møtet.
Bla skal en gjennomgå årsmelding og regnskap 2008 for Norges Døveforbund.

Vi håper på innspill om hvordan vi vil ha Døves Kulturdager 2010 fra deltakerne også.

DATAKURS

Seniorgruppa skal starte datakurs for nybegynnere i november måned på Døvesenteret. Dato vil bli bestemt senere.
Det blir Leif Gunnar Kvernberg som skal undervise. Han sier det blir en utfordring, da det er ulik erfaring med data på deltakerne, men det skal nok gå bra etter hvert. Det er til nå påmeldt 8 deltakere. Mer informasjon får dere ved å ta kontakt med døveforeningens kontor.

KLIPRA-JUBILEUMFESTEN DEN 26.SEPT-09 skrevet av Klipra-komiteen.

Tidligere elever fra Klipra skole hadde i flere år snakket om å gjennomføre et jubileumfest for gamle elever og lærerne. Etter en del runder med diskusjoner i de siste årene, så fant vi ut at det var på tide å gjøre det i år før det ble for sent for enkelte av oss. Vi dannet da en klipra-komiteen for å planlegge en jublieumfest :Jo-Arve Furland, Arne Karlsnes, Britt R. Olausen og Vibeke O. Larsen.

Etter noen uker med en dreven detektiv arbeid fant vi til slutt alle elever og lærerne fra tiden på Klipra skole.

Til vår store overraskelse etter et besøk hos Ålesund kommune der de hadde et arkiv med oversikt over elever og lærerne, så viste det seg at Klipra skole var mye eldre enn vi trodde.

Vi hadde i årevis trodd at det ble opprettet på slutten av 1970-tallet, men det viste seg at vi hadde tatt feil !

Tunghørtklassen i Ålesund ble startet den 23.8.1967 med 6 elever fra Ålesund og omkringliggende kommuner. Klassen hadde lokaler ved Klipra skole. Den ble drevet som en kommunal spesialklasse etter spesialskoleloven.

Klipra skole ble nedlagt i 1987. Dette ga oss enda større grunn til å gjennomføre en gjenforeningsfest for tidligere elever og lærerne.

Vi sendte ut invitasjon til gamle elever og lærerne i god tid før sommerferie inntrådte. Etter endt sommerferie så strømmet det inn flere påmeldte til jubileumsfesten.

Resultatet ble slik: 11 lærerne og 19 elever takket ja til å kunne komme på jubileumsfesten lørdag den 26.sept kl 1800.

Jubileumfesten ble en dundrende suksess, og det ble en hyggelig gjensyn med flere kjente fjes. Det ble holdt fine taler fra elever og lærerne, og vi hadde en artig mimre kveld fra den tiden på Klipra skole.

Her er noen bilder fra jubileumsfesten som kan fortelle mye mer enn ord ☺.

Til slutt vil vi rette en stor takk til våre snille rydde hjelperne som gjorde en god innsats for at festen ble meget godt gjennomført.

Døves Kulturdager 2009

Som de fleste har fått med seg så ble årets Kulturdager i Ål i midten av august avlyst grunnet for få påmeldte.

Men det blir likevel Døves Kulturdager, og det er i Oslo det skjer. Datoen er 4.-6. desember.

Hva som skal skje denne helgen ser dere på plakaten til høyre.

Det ligger mer informasjon på hjemmesiden vår og på Døveforbundet sin hjemmeside.

Så håper vi mange herfra også får lyst til å dra til Oslo for å delta.

Pinocchio Av Klaus Hagerup (fritt etter Carlo Collodi)

Geppetto sitter og spikker en tredukke. Plutselig blunker tredukken. Geppetto tror han ser syner og han blir forskrekket når han plutselig oppdager at tredukken våkner til liv og prater til ham. Tredukken får navnet PINOCCHIO.

I Teater Manu sin versjon av Pinocchio snakker alle norsk tegnspråk – også Pinocchio. De som ikke kan tegnspråk vil høre en skuespiller som fremfører replikkene med norsk tale.

Stykket har visning i Parken Kulturhus i Ålesund tirsdag 24. november kl. 12.00
og 18.00. (Forestillingen kl. 12.00 er for skoleelever)

Priser:

Kr. 200,- (Voksen/barn/student) **Kr. 160,-** (medlem i Norges Døveforbund)
+ avgift (lokale variasjoner)

I tillegg spilles forestillingen for skoleelever. Billetter administreres for hele grupper og har rabatterte priser.

kr. 50,- pr elev
kr. 30,- pr elev (ved grupper på min 10 elever)
Lærere går gratis (én lærer pr. gruppe)

Prisforespørsel for skolegrupper kan rettes til: info@teatermanu.no og i Bergen: www.dns.no
Se vedlegg for mer informasjon om forestillingen. Samt www.teatermanu.no
Ved spørsmål kan dere kontakte Jeanett Hagen, 23 40 74 00 / info@teatermanu.no

Torsdag 5. november drar døveforeningens styre og øvrige tillitsvalgte på kurs/studietur til København, og er tilbake igjen søndag 8. november.12 deltakere blir med og vi har med oss to tolker. Dette er samme dag som Aalesund Fotballklubb spiller cupfinalen mot Molde. Noen blir visst igjen i Oslo og prøver å få seg billetter til kampen.
Kurset begynner allerede mens båten ligger til kai i Oslo med forelesere fra Døveforbundet.
Ved ankomst København neste dag drar vi rett til hotellet.
Etterpå har vi avtalt besøk hos Døveforeningen af 1866 og Danske Døves Landsforbund. Her gleder vi oss til å få høre hvordan danskene driver sin forening og sitt forbund. Spesielt er vi interessert i å få vite hvordan danskene gjennomfører sine Kulturdager. Som kjent skal vi arrangere Døves Kulturdager i Molde neste år og håper vi får mange ideer derfra som kan overføres til vårt arrangement. Som vi husker fra vårt arrangement i 2006 så hadde vi teatergruppen handOrama som kom derfra som våre gjester og som gjorde sine saker veldig bra med stykket "Up and down" Kursdelen fortsetter så på hotellet i København utover kvelden.
Hjemreisen blir lørdag ettermiddag og da fortsetter kurset på båten.
Vi takker Studieorganisasjonen i Norges Døveforbund for tilskudd til å kunne gjennomføre kurset.
Vi takker også Nils Gunnar Solli hos fylkeskulturavdelinga samt Norges Døveforbunds Felleslegat for tilskudd til studieturen. Uten disse tilskuddene kunne ikke turen blitt gjennomført. Også deltakerne har måttet bidra selv, bl.a kunne vi ikke dekke tapt lønn for dem som har det.

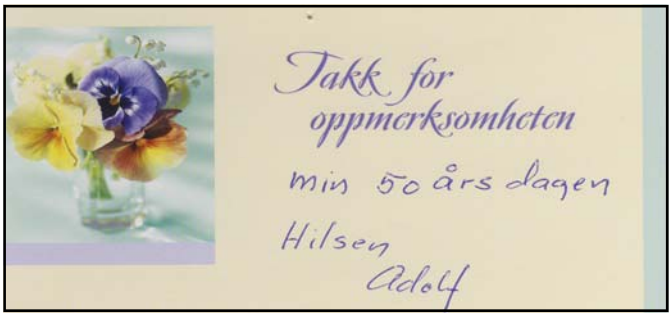

Til Døveforeningen, Seniorgruppa og ÅDAK

Takk for oppmerksomheten på min 60 års dag.

Hilsen Leif Gunnar

Døveforeningen og Seniorgruppa har i sommer fått en uventet gave på kr. 500 til hver fra Trygve Gunnarud. Han ønsker oss lykke til videre med arbeidet.
Vi takker Trygve så mye for gaven!

DØVEMESTERSKAPET I FOTBALL

Mesterskapet ble holdt i Bergen 3.-4. oktober. Oslo A vant herreklassen og Trondheim dameklassen. Dette har vært vanlig i de siste årene.
I rapport fra mesterskapet på Bergen Døvesenter sin hjemmeside og Deafnet noter vi oss:

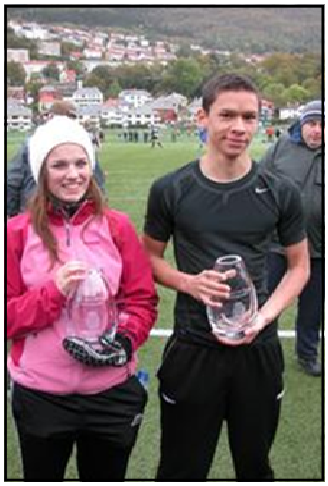

De to beste unge spillerne under døvemesterskapet i fotball, Ane Serine Dimmen, Volda og Julian Standal, Ålesund - begge spilte for Bergen.

Bildet er tatt av Helge Herland.

Vi gratulerer Ane og Julian.

Dere kan lese mer om mesterskapet i Døves Tidsskrift som kommer snart.

Døves Kulturdager 2010

Som mange vet, så er kulturdagene 2010 lagt til Molde 1.-3. oktober.
I komiteen som jobber med arrangementet sitter: Vibeke O. Larsen, Jo Arve Furland, Helle Christiansen og Leif Gunnar Kvernberg. Det kan bli supplert med flere etter hvert.
Komiteen har allerede skrevet avtaler med Rica Seilet hotell som blir arrangørsted og også gjort avtaler med hotell Molde og Thon Hotell Moldefjord som blir de andre hotellene som deltakerne skal bo på.
Her i Ålesund har allerede vår teatergruppe startet forberedelsene til kulturdagene. De har engasjert Karoline Isaksen til å lage manus og til å være instruktør. Dette er samme person som hjelp til med "Bybrannen" i 2006 som fikk mye skryt for sin fremføring.

Så vi gleder oss!

Vi gratulerer:

Jorunn Rokkones som fyller 80 år 23. november

Solfrid Lid som fyller 70 år 2. desember

Døvestevne i Askvoll

Samlingen ble gjennomført i helgen 18.-20. september. Denne gang var det 48 deltakere med, tolkene medregnet. Hvorav 5 var barn/ungdom. Vi hadde ankomst fredag ettermiddag/kveld og ble møtt av en hyggelig betjening ved Askvoll Fjordhotell som var vårt vertskap for samlingen. De hadde jobbet mye med å tilrettelegge for oss både ved opphold og utflukte lørdag. Vi fikk en deilig laksemiddag fredag kveld. Det ble under middagen informert om programmet for helgen. Det meste som skulle skje lørdag var tur til Værlandet/Bulandet, noe mange så frem til.

Lørdag opprant med ikke det aller beste været, men hva gjør vel det. Det finnes klær til slikt også og de fleste hadde tatt med riktige klær for en utflukt ut i havgapet, hvor det både kan blåse og regne. No var det heldigvis ikke så mye regn på turen.

Vi tok fergen som gikk fra Askvoll i 11 tiden. Turen over tok ca 1 time, og der ventet egen buss på oss. Første stopp var et steinbrudd som tok ut en spesiell type stein og laget bordplater og mye annet ut av dette. Så dro vi videre til en kafe og fikk servert en deilig fiskesuppe. Vi hadde egne guide med på turen og fikk masse informasjon underveis. Neste stopp var på Temaparken, et lokalt museum, som imponerte med sin store samling om folk og båter lokalt gjennom historien. Her var også mye fra Shetlandstrafikken under krigen, som mange kjenner til fra før. Tiden ble nok for knapp til å få med seg alt her. Etterpå dro vi til Værlandet Båt, der vi fikk servert kaffe og vafler. Her var også trekkspillmusikk for de som hørte det :)

Vi var så tilbake til hotellet ca kl 19.30. Hvor vi fokk en deilig middag. Senere på kvelden var det underholdning i salen der. Søndag var det gudstjeneste i den lokale kirken. Så bars det tilbake til hotellet for lunsj og avreise hjem igjen. Så møtes vi forhåpentligvis igjen i 2010. Ellers får bildene tale for seg :

Askvoll Fjordhotell

Fra v: Rune, Tommy, Klement og Gøran.

Odd Erling i kirken. Den var ikke helt god med de vinduene i bakgrunnen...

Fra underholdningen på lørdag kveld. Tror Møre vant sammenlagt, holdt på å si som vanlig **:):)**

Returadresse: Møre og Romsdal Døveforening, Storevågen 75, 6020 Ålesund

OKTOBER

15	tor	Døvesenteret åpent fra kl. 19.00
22	tor	Romsdal Døvblittseksjon på Frivillighetssentralen i Vestnes kl.18-21
24	lør	Havets Festbord
28	ons	Åpen kirke i Volsdalen menighetshus 11.00-14.00
29	tor	Døvesenteret åpent fra kl. 19.00

NOVEMBER

1	søn	Gudstjeneste i Langevåg kirke. Allhelgensmesse
5-8	tor-sø	Organisasjonskurs/Studietur til København
8	søn	Gudstjeneste i Metodistkirken. Også Volsdalen. Kirkekaffe på Ynglingen?
11	ons	Seniorgruppa på Døvesenteret kl. 11.00-14.00
11	ons	Bortleid til Regionsenter for døvblinde kl. 14.30-18.00
12	tor	Døvesenteret åpent fra kl. 19.00
14	lør	Tegnspråkkafe på Døvesenter Fritidskl/Kultur
15	søn	Bortleid barnedåp
19	tor	Romsdal Døvblittseksjon på Frivillighetssentralen i Vestnes kl.18-21
19	tor	Døvesenteret åpent fra kl. 19.00
22	søn	Gudstjeneste i Bergmo kirke Molde. Middag på kafe'
25	ons	Åpen kirke i Volsdalen menighetshus 11.00-14.00
26	tor	Døvesenteret åpent fra kl. 19.00
29	søn	Gudstjeneste i Volsdalen. Adventverksted og kirkekaffe etterpå

DESEMBER

2	ons	Seniorgruppa på Døvesenteret kl. 11.00-14.00 (JULEBORD)
3	tor	Døvesenteret åpent fra kl. 19.00
6	søn	Putti Plutti Pott ????
12	lør	Julebord på Døvesenteret
24	tor	Gudstjeneste kl. 14.00 i Volsdalen kirke
28	man	Julebowling. Arr: ÅDAK

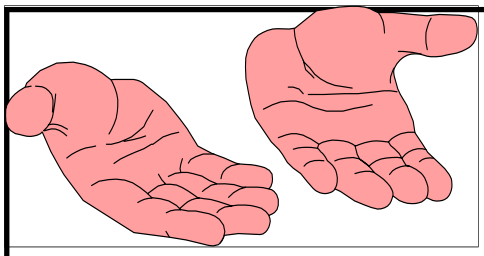

SERVERINGSLISTE

15.10: Solveig Olsen	**-Jo Arve Furland**
22.10: Jorid Fylling	**-Harald Oppigård**
29.10: Britt Olausen	**-Vidar Farstad**
12.11: Tone Elvenes	**-Adolf Standal**
19.11: Beate E. Furland	**-Erling fylling**
26.11: Vibeke O. Larsen	**-Martin Stavaas**
3.12: Cecilie Måseidvåg	**-Rolf Arntsen**

Dersom det ikke passer å servere den dagen du er oppsatt med, ta kontakt med noen andre på listen for å bytte dag.